

ZAŁĄCZNIK NR 1 /1
DO DECYZJI O WARUNKACH ZABUDOWY

skala 1:1000

GRANICA PLANOWANEGO
PRZEDSIĘWZIĘCIA INWESTYCYJNEGO

TEREN OBJĘTY UNIOSKIEM, TEREN ODDZIAŁYWANIA INWESTYCJI

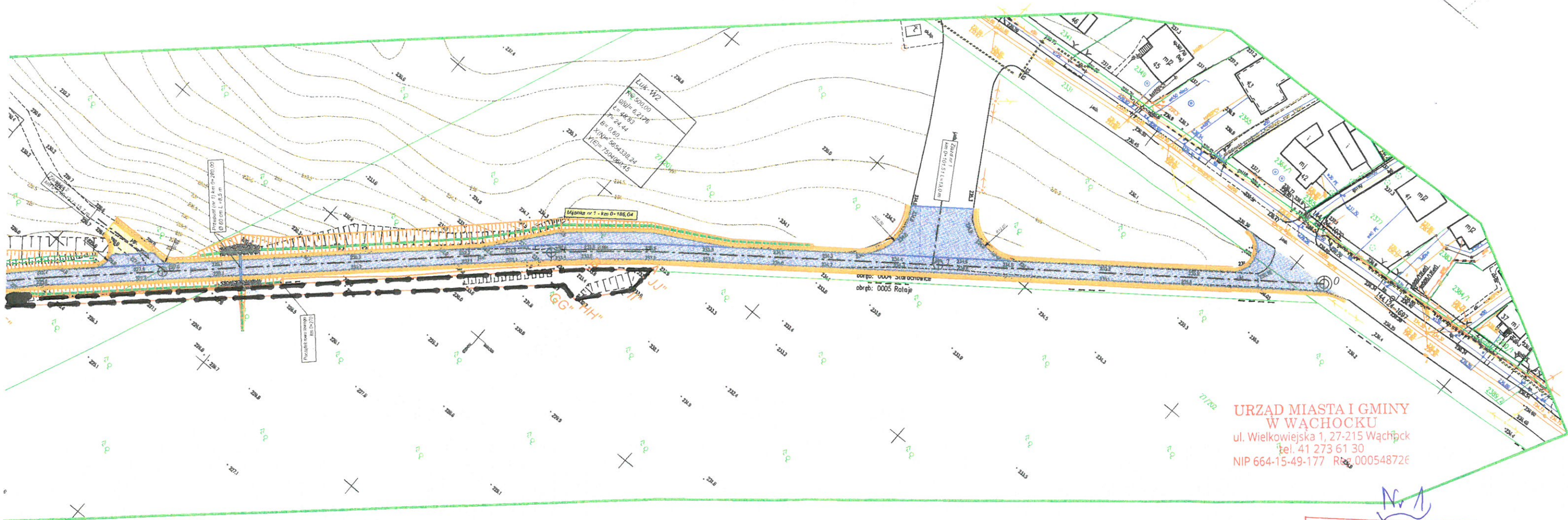

URZĄD MIASTA I GMINY
W WĄCHOCKU
ul. Wielkowiejska 1, 27-215 Wąchock
tel. 41 273 61 30
NIP 664-15-49-177 REG 000548726

Legenda:
--- Linie rozgraniczające teren inwestycji

ZAŁĄCZNIK DO DECYZJI Nr 37/2022
z dnia 16. 12. 2022
znak BGL.6730.46.2022

BURMISTRZ
mgr Jarosław Samela

ZAŁĄCZNIK NR 1 / 2
DO DECYZJI O WARUNKACH ZABUDOWY

skala 1:1000

GRANICA PLANOWANEGO
PRZEDSIĘWZIĘCIA INWESTYCYJNEGO

TEREN OBJĘTY NMIOSKIEM, TEREN ODDZIAŁYWANIA
INWESTYCJI

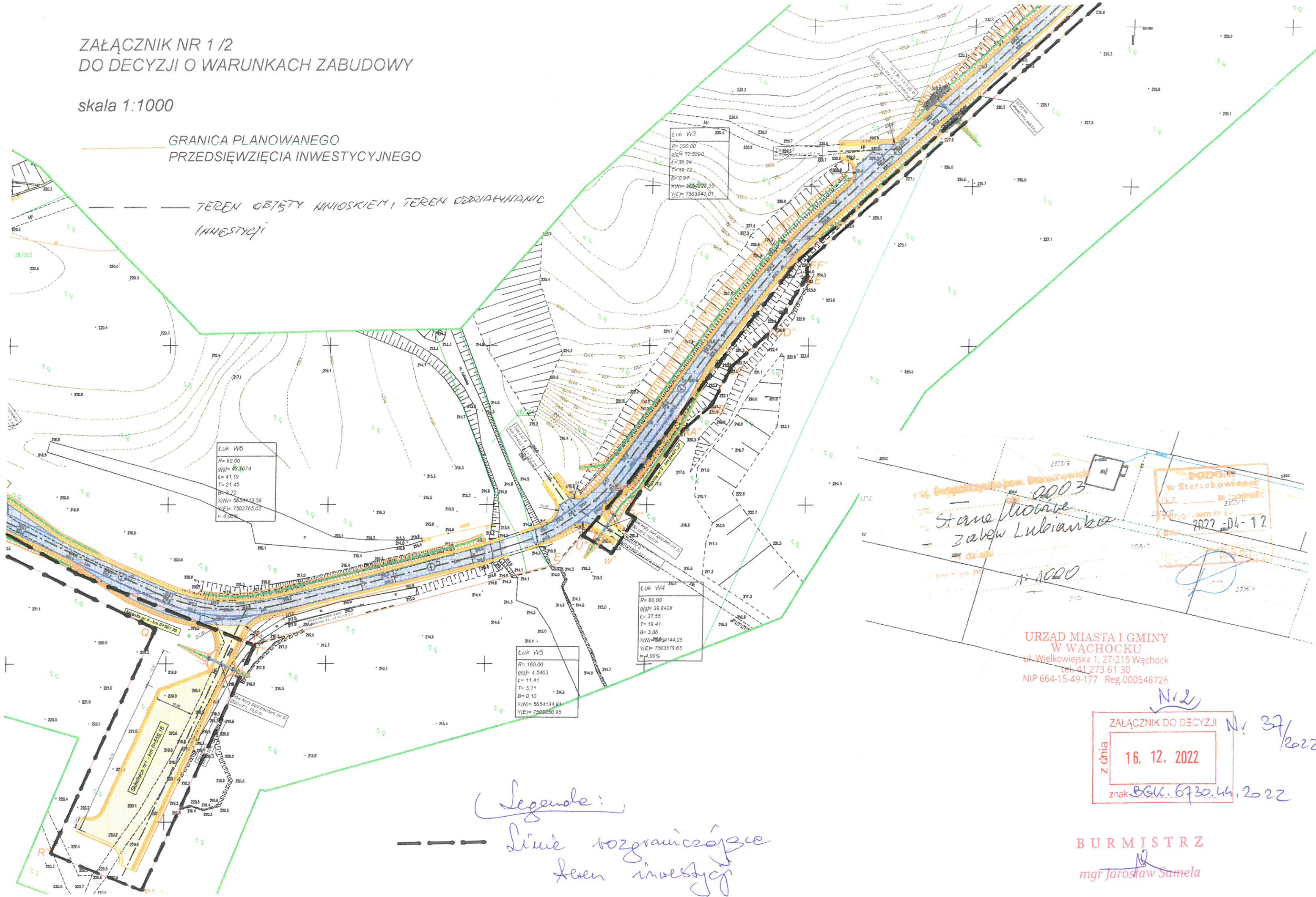

Łuk W3
R= 200,00
g[g]= 72,3220
L= 39,34
T= 19,73
B= 0,97
X(N)= 565428,35
Y(E)= 7503941,01

Łuk W6
R= 60,00
g[g]= 43,074
L= 41,19
T= 21,45
B= 2,72
X(N)= 565443,58
Y(E)= 7503765,02
m= 4,00%

Łuk W4
R= 60,00
g[g]= 39,8428
L= 37,55
T= 19,41
B= 3,06
X(N)= 5654144,25
Y(E)= 7503879,65
m= 4,00%

Łuk W5
R= 160,00
g[g]= 4,5403
L= 11,41
T= 5,71
B= 0,10
X(N)= 5654134,91
Y(E)= 7508650,95

0003
Stara Kowale
zabew Lubianka
1:1000
PDDiP
w Starachowicach
2307/17
2022-04-12

URZĄD MIASTA I GMINY
W WĄCZOCKU
ul. Wielkowiejska 1, 27-215 Wąchock
tel. 41 273 61 30
NIP 664-15-49-177 Reg.000548726

ZAŁĄCZNIK DO DECYZJI
16. 12. 2022
znak BGK. 6730.44. 2022

Legenda:
--- Linie rozgraniczające
teren inwestycji

BURMISTRZ
mgr Jarosław Samela

ZAŁĄCZNIK NR 1 /3
DO DECYZJI O WARUNKACH ZABUDOWY

skala 1:1000

GRANICA PLANOWANEGO
PRZEDSIĘWZIĘCIA INWESTYCYJNEGO

TEREN OBJĘTY KAMIOSKIETĄ, TEREN
ODDZIAŁYWANIA INWESTYCJI

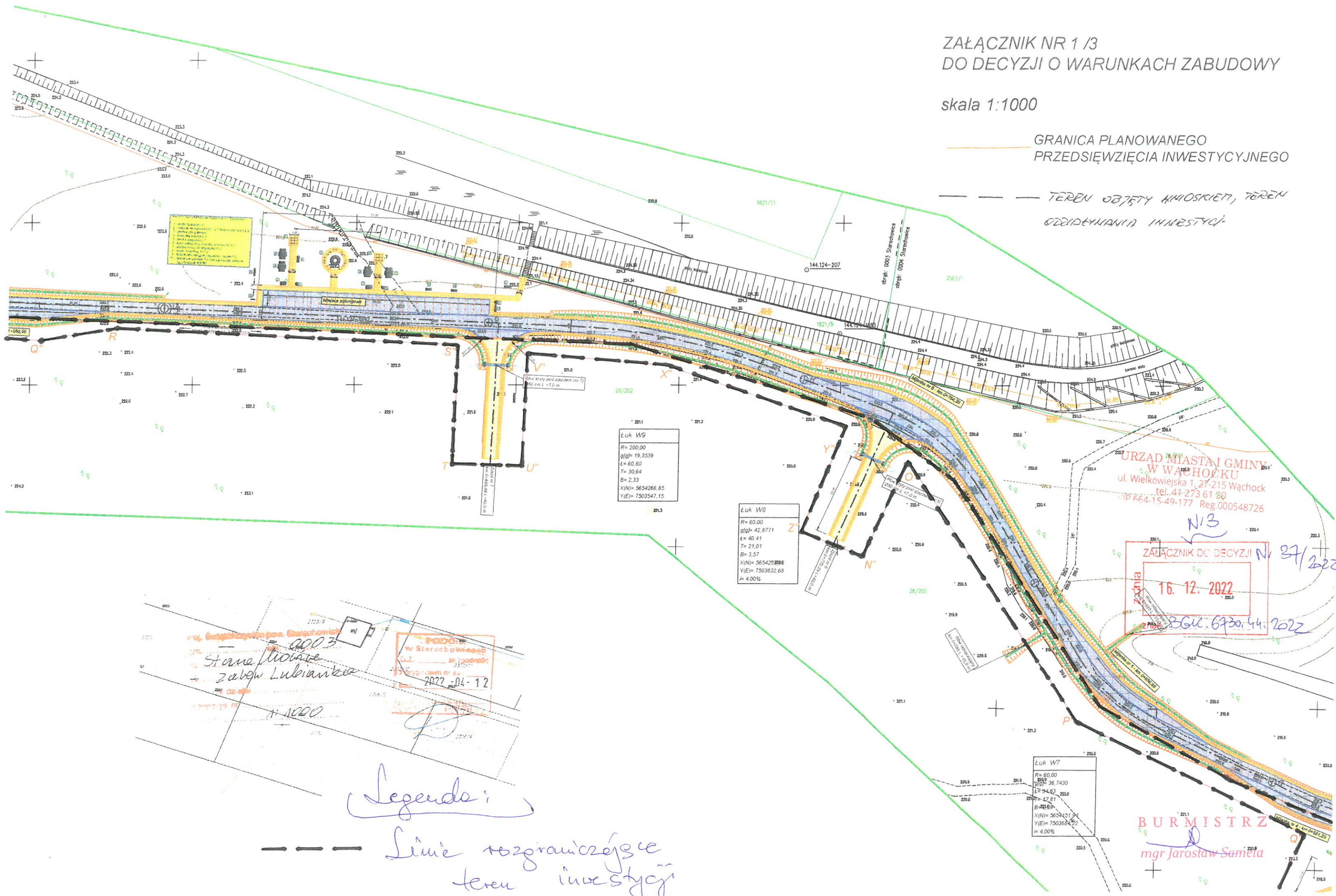

URZĄD MIASTA I GMINY
W WĄCHOCKU
ul. Wielkowiejska 1, 27-215 Wąchock
tel. 41-273 61 80
NIP 664-15-49-177 Reg.000548726

N/3
Załącznik do Decyzji Nr 37/2022
16.12.2022
BGM.6730.44.2022

Stare Nowe zabki Lubianka
2022-04-12

BURMISTRZ
mgr Jarosław Samela

ZAŁĄCZNIK NR 1 / 4
DO DECYZJI O WARUNKACH ZABUDOWY

skala 1:1000

GRANICA PLANOWANEGO
PRZEDSIĘWZIĘCIA INWESTYCYJNEGO
OBJĘTEGO UMOSKIENIEM

TEREN OBJĘTY UMOSKIENIEM, TEREN
ODDZIAŁYWNACIĄ INWESTYCYJNĄ

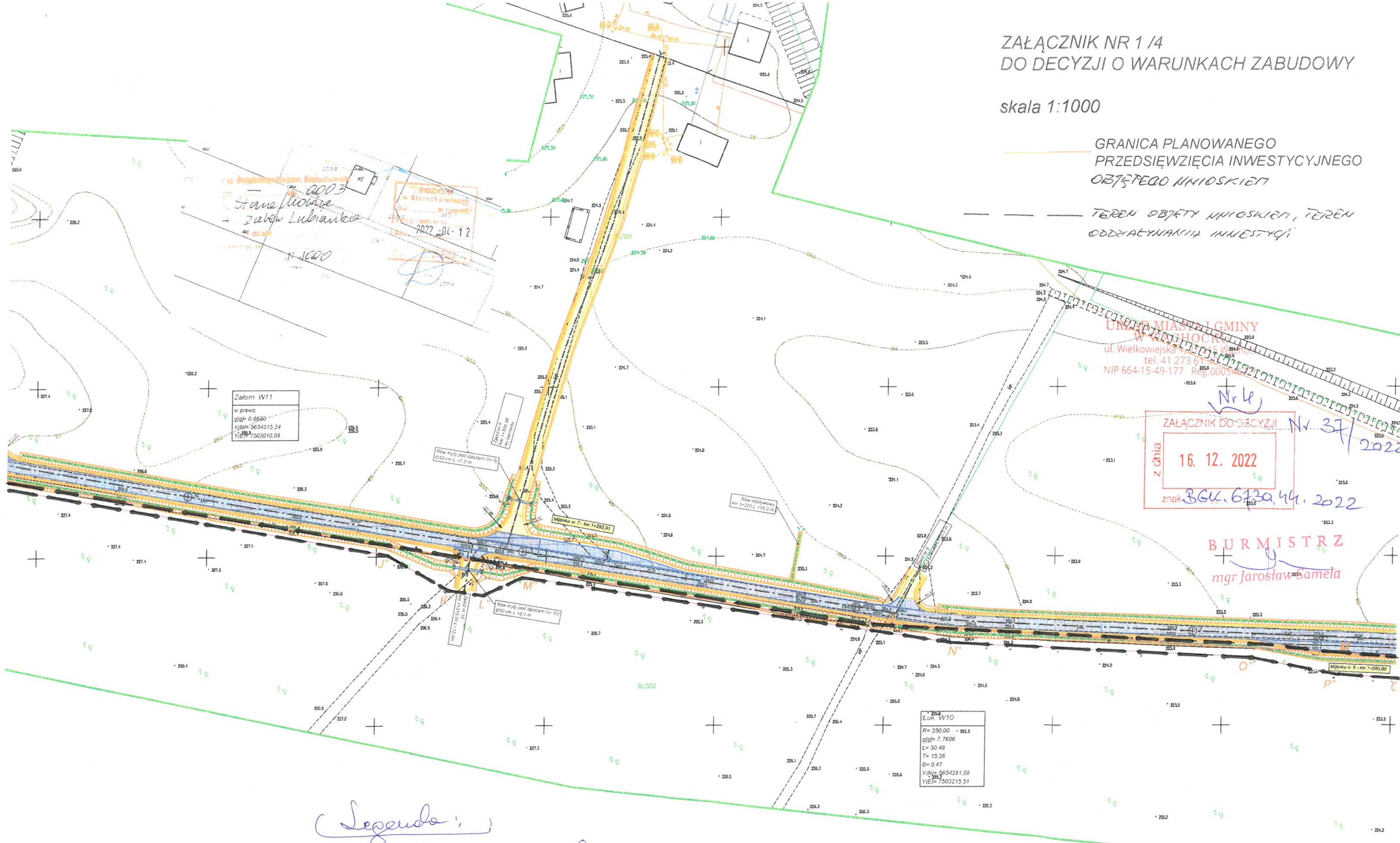

0003
Stare Motare
Zabew Lubianka

PROJEKT
w Składzie
DZ. 1000
2022-04-12

Zalot W11
w prawo
g/g= 0,8680
X(N)= 5654315,24
Y(E)= 7503010,09

Rów przy podziemiu (r) Ø 50 cm L = 7,0 m

Rów odpływowy
km 1-220 L = 15,0 m

Rów przy podziemiu (r) Ø 50 cm L = 7,0 m

ŁUK W10
R= 250,00 - 225,3
g/g= 7,7606
L= 30,48
T= 15,26
B= 0,47
X(N)= 5654281,08
Y(E)= 7503215,51

URZĄD MIASTA I GMINY
W WARSZAWIE
ul. Wielkowiejska 15
tel. 41 273 61 11
NIP 664-15-49-177 REG. 000548

ZAŁĄCZNIK DO DECYZJI
16. 12. 2022
znak BGK. 6730.44. 2022

BURMISTRZ
mgr Jarosław Samela

(Legenda:)

--- Linia ograniczająca teren inwestycji

MAPA DO CELÓW PROJEKTOWYCH

woj. świętokrzyskie
pow. starachowicki
gm. Starachowice
jedn. ewid. - 261101_1 Starachowice
obr. 0203 Starachowice
dz. nr 30/201, 1821/20, 1821/21, 30/201
obr. 0004 Starachowice
dz. nr 28/203, 27/201, 28/202, 2563/1, 28/204, 2331
gm. Wąchock
jedn. ewid. - 261105_5 Wąchock
obr. 0005 Rataje
dz. nr 31/201, 30/202, 29/202, 28/202, 27/202
Uśred. współrzędnych P - 2020
Poziom odniesienia Kransztad 60
Skala 1:500
Zamocnienie granic obszaru, który był przedmiotem aktualizacji:
Identyfikator zgłoszenia pracy geodezyjnej: GK.6640.1313.2022
Niniejszą mapę opracował:

"INZYNIER" Przemysław Gąsienica
Pracownia Biuro
ul. Armii Krajowej 10, Starachowice
41-273 61 30

UWAGA:
1. Dla przedmiotowej nieruchomości brak obciążeń służebnościami gruntowymi będących w granicach projektowanej inwestycji budowlanej.
2. Granice działki przyjęto w statusie uwidocznionego w ewidencji gruntów.

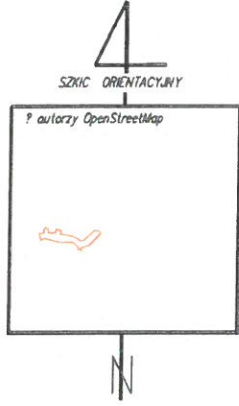

ZAŁĄCZNIK NR 1 /5
DO DECYZJI O WARUNKACH ZABUDOWY

skala 1:1000

GRANICA PLANOWANEGO
PRZEDSIĘWZIĘCIA INWESTYCYJNEGO

TEREN OBJĘTY KUNOSKIEM
TEREN ODPDZIAŁYWIANIA INWESTYCJI

URZĄD MIASTA I GMINY
W WĄCHOCKU
ul. Wielkowiejska 1, 27-215 Wąchock
tel. 41 273 61 30
NIP 664-15-49-177 Reg.000548726

z dnia 16. 12. 2022
znak BGU.6730.4h. 2022
Nr 5
Nr 37/202

BURMISTRZ
mgr Jarosław Samela

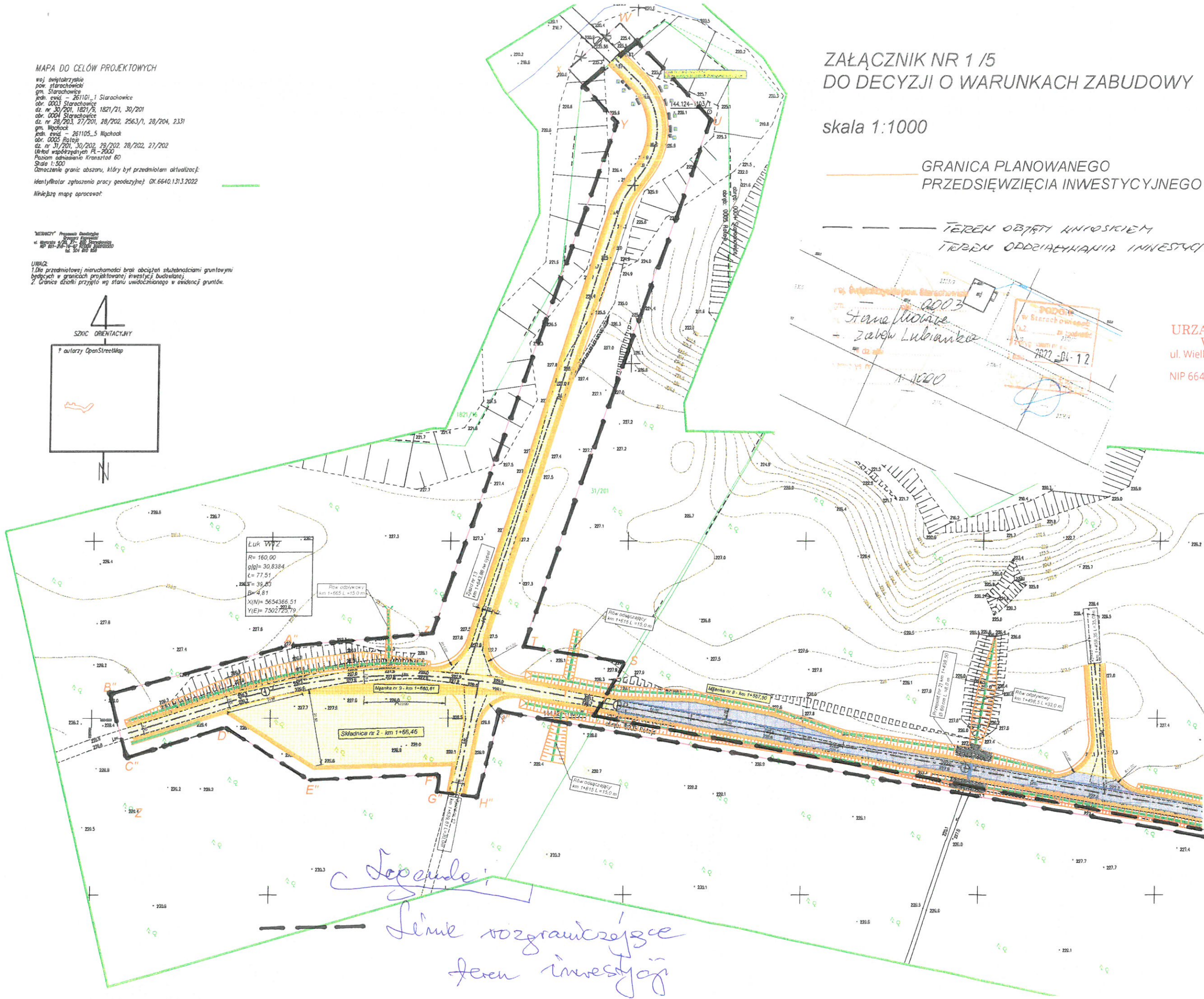

ŁUK WYTZ
R=160,00
g(g)=30,8384
l=77,51
B=4,81
X(N)=3654366,51
Y(E)=7302725,79

Rów odwodowy
km 1+865 L=15,0 m

Rów odwodowy
km 1+815 L=15,0 m

Rów odwodowy
km 1+498,5 L=15,0 m

Rów odwodowy
km 1+498,5 L=15,0 m

Legenda:
Linie rozgraniczające
teren inwestycji